Vyrob si své vlastní vyznamenání

Co je svět světem, předávají si lidé vyznamenání.

V České republice jsou jednotlivci oceňováni za jejich vynikající občanské zásluhy o budování svobodné demokratické společnosti, výsledky práce, úsilí o obranu vlasti, hrdinské a jiné výjimečné činy. Státní vyznamenání dělíme na vyšší ocenění – řády, tedy: Řád Bílého lva, Řád T. G. Masaryka – a nižší – medaile: medaile Za hrdinství, medaile Za zásluhy.

Víš, že český šlechtický kříž byl předchůdcem Řádu Bílého lva?

Český šlechtický kříž bylo rakouské vyznamenání, které udělil císař František I. dne 3. května 1814 příslušníkům šlechtické české gardy, kteří jej doprovodili do dobyté Paříže.

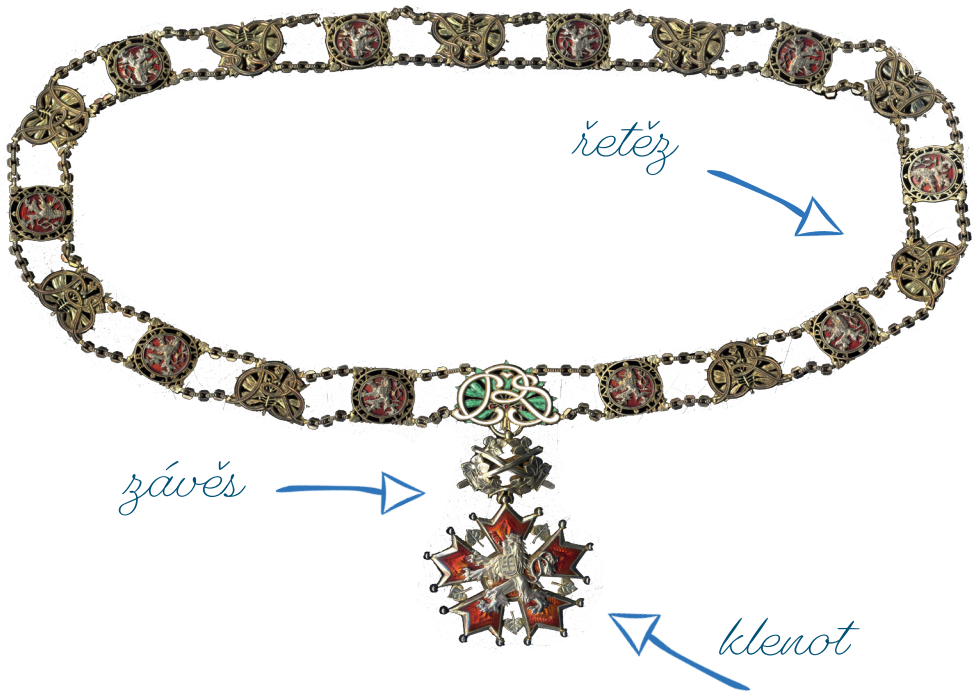

Řád Bílého lva je nejvyšší státní vyznamenání České republiky. Je rozdělen na občanskou a vojenskou skupinu. Občanská varianta má zkřížené palmové ratolesti a vojenská zkřížené meče.

VOJENSKÝ HISTORICKÝ ÚSTAV PRAHA

Jak na to...

Budeš potřebovat:

- Nůžky
- Lepidlo
- Tvrdý papír
- Spínací špendlík
- Fixy
- Tužku
- Knoflíky nebo třpytivé ozdoby
- Kousek látky
- Malý kousek kartonu
- Alobal

1. Vystřihni z kartonu libovolný tvar klenotu.
Obal vystřižený karton (klenot) alobalem.

2. Tužkou do alobalu vytlač obrázek nebo nápis.

3. Vystřihni z kartonu tvar stuhy. Na karton (stuhu) nalep látku. Látku můžeš ozdobit třpytkami nebo fixy. Na zadní stranu stuhy (kartonu) připevni pomocí izolepy spínací špendlík.

4. Horní okraj klenotu propíchni kancelářskou sponkou - závěs. A stejným způsobem sponku připoj ke stuze.

skupina muzejní pedagogiky
© Ministerstvo obrany České republiky – VHÚ Praha, 2022